

AUTOMOBILĀ

MITSUBISHI LANCER

TIRGUS VĒRTĪBAS
APRĒĶINS



AUTOMOBILĀ VĒRTĪBAS NOTEIKŠANAS AKTS Nr.82.

Apskates/vērtēšanas datums 18.06.2024

Apskates vieta:Lāčplēša iela 2,Valmiera,Valmieras novads

| | | | |
|-------------------------------|--|----------------------|-------------------|
| Ipašnieks / Turētājs | Valmieras novada pašvaldība | | |
| Adrese | Lāčplēša iela 2,Valmiera,Valmieras novads | | |
| Reģistrācijas Nr. | HK 6822 | Dzinēja tilpums, l | 1.8 |
| Marka, modelis | MITSUBISHI LANCER | Dzinēja jauda, kw | 105 |
| Pirmā reģistrācija | 06.06.2008 | Degviela | Benzīns |
| Sasijas Nr. | JMBSTCY3A8U008511 | Krāsa | Ķiršu |
| Tips | Vieglais pasažieru | Odometra rādītājs,km | 208,754 |
| Virsbūves tips, durvju skaits | 4durvis | Reģ.apliecības Nr. | AF 3760961 |

Komplektācija un papildaprīkojums

| Salons | | Aprīkojums | | Autonomā apsilde | | Drošība | |
|--------|----------------------------|------------|-----------------------|------------------|----------------------------|---------|-----------------------|
| | Ādas apdares | | Džoistiku vadība | i | Kondicionieris | i | ABS,ESP,ARS |
| i | Pr.elekt. reg. stikla pac. | i | Lukturu mazgātāji | | Elektr. aizm. durvju aizv. | i | Drošības spilveni. |
| | Lūka/panorāmas lūka | i | Audio sist. | | Ledusskapis | i | Lietus sensors |
| | Elektr. reg. Vad.Sēd. | i | Kruīzkontrolle | | Pr.atsvars | | Imobilaizers |
| | Vad.sēd. ar mas.funkc. | i | Riepu atlikums 60% | i | Vieglmetāla diski R16 | i | Miglas lukturi |
| | Tonēti aizm.logi | | Parkingsensori aizm. | | Ķēžu atlikums | | Signalizācija |
| | Stikla jumts . | i | Stūres pastiprinātājs | | Sakabes āķis | i | Centrālā atslēga |
| i | Multifunc. stūre | i | Borta kompjūters | | Pilna masa kg | | City Safeti |
| i | Ādas stūre | i | Pašmasa 1425 kg | | Aizm.riepas | | Riepu spied.kontrolle |
| i | 5 sēdvietas | | Visu riteņu piedziņa | i | Apsildāmi spoguļi | | Hand free |

Aprīkojuma līnija (pakete)**Tehniskā apskate** TA 13.06.2024**Vērtību paaugstinoši faktori: NAV.****Vērtību pazeminoši faktori: *A/m virsbūves apakšējā daļā stipra korozija,nav TA.*****Pamatojums**

- 1.Konkrētā transportlīdzekļa apskates protokols Nr.82.
2. MK noteikumi Nr.295
3. Tirgus konjunktūras datu analīze: www. SS.COM..
4. Tirgus vērtība noteikta ar PVN.
- 5.Vērtējums paredzēts iesniegšanai Valmieras novada pašvaldībai.

Secinājumi

| | |
|-----------------------------------|--------------------------------------|
| Tirgus vērtība (iesk. PVN) | 950 /deviņi simti piecdesmit/ |
|-----------------------------------|--------------------------------------|

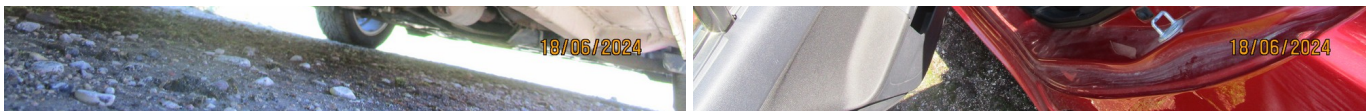

Vērtētājs Aivars Briedis....., Tehniskā vērtētāja sertifikāta Nr. 58....., derīgs līdz..21.01.2027.....

LATVIJAS REPUBLIKA

TRANSPORTLĪDZEKĻA REĢISTRĀCIJAS APLIECĪBA



| | | |
|-----------|-------------------------|--|
| A | Reģistrācijas numurs | HK6822 |
| B | 1. reģistrācijas datums | 06.06.2008. |
| H | Derīga līdz | ** |
| D1. | Marka | MITSUBISHI |
| D3. | Modelis | LANCER |
| E | VIN | JMBSTCY3A8U008511 |
| Turētājs | C.1.1. | VALMIERAS NOVADA PAŠVALDĪBA ** |
| | C.1.2. | ** |
| | C.1.3. | VALMIERAS NOVADS VALMIERA LĀČPLĒŠA IELA 2 |
| | | |
| Īpašnieks | C2.1. | VALMIERAS NOVADA PAŠVALDĪBA ** |
| | C2.2. | ** |

AF 3760961



AF 3760961

18/06/2024



AF 3760961

| | | | | |
|------|-------------------------|---------------------------|------|-----------------------------|
| D.2. | Tips | CYO | | |
| | Variants | CY311 | | |
| | Versija | AECCCCB5C | | |
| F.1. | Pilna masa (kg) | 1850 | | |
| G | Pašmasa (kg) | 1425 | | |
| I | Izdota | 12.07.2021. CSDD VALMIERA | | |
| J | Kategorija | M1 | Q | Jauda/svars(kW/kg) ** |
| K | Tipa apstiprinājuma Nr. | e1*2001/116*0441*02 | | |
| P.1. | Motora tilpums (cm3) | 1798 | P.2. | Motora maks. jauda (kW) 105 |
| P.3. | Degviela | Benzīns | | |
| P. | Krāsa | ** | | |
| S.1. | Sēdvietas | 5 | S.2. | Stāvvietas ** |
| (Y) | Veids | Vieglais pasažieru | | |
| (Z) | Piezīmes | ** | | |
| | | ** | | |
| | | ** | | |

E I R O P A S K O P I E N A

CERTIFICATO SA VOPABLENHE, PERMISO DE CIRCULACIÓN, OSVĒDĒŅI O REGISTRACI, REGISTRERINGSATĪST,
 JNE, BE-SCH, INIGUNG, REGISTREETIMISTUNIS, US, ADEIA KYKLOΦOPHAIAS / ΠΙΣΤΟΠΟΙΗΤΗ ΚΟΓΓΡΑΦΗ,
 RATIUV, CERTIFICATE, CERTIFICAT D'IMMATICULATION, TEASTAS CLĀRAITHĒ, PROMI TNA DOZYVOLA
 DI CIRCOLAZIONE, REGISTRĀCIJAS APĻIECĪBA, REGISTRACIJOS LIUDIJIMAS, FORGALMI ENGEDELY,
 ATYAT TĒ REGISTRAZZJONI, KENTEKENBEWIJS, DOWÓD REJESTRACYJNY, CERTIFICADO DE MATRICULA,
 AT DE IMMATICULARE, OSVĒDĒŅIE O EVIDENCII, PROMETNO DOVOLJENJE, REKISTEROINTITODISTUS, REGISTRERINGSBEVISET.

18/06/2024

Latvijā reģistrēto transportlīdzekļu pēdējās tehniskās apskates rezultāti

Tehniskie dati

| | |
|------------------------------|--|
| Pārbaudes veids: | Atkārtota pārbaude |
| Reģistrācijas statuss: | Uzskaitē |
| Marka, modelis: | MITSUBISHI LANCER |
| Reģistrācijas numurs: | HK6822 |
| Pirmās reģistrācijas datums: | 06.06.2008 |
| Emisiju standarts: | Euro 4 |
| Nākamās apskates datums: | 13.06.2024 |
| Odometra rādījums: | 201068 |
| Novērtējums: | 1 - Ar pieļaujamiem defektiem |
| CO2: | 188 |
| CO2 NEDC: | Nav informācijas |
| CO2 WLTP: | Nav informācijas |
| Degvielas veids: | Benzīns |
| Degvielas patēriņš: | 7.9 litri/100 km |
| - pilsētā | 10.9 litri/100 km |
| - ārpus pilsētas | 6.2 litri/100 km |
| Motora maksimālā jauda (kW): | 105 |
| Motora tilpums (cm3): | 1798 |
| Pilna masa (kg): | 1850 |
| Pašmasa (kg): | 1425 |
| Piezīmes: | Stāvbremzes bremzēšanas efektivitāte pietiekoša - riteņi tiek nobloķēti bremžu standā. |

Detalizētais vērtējums

| Kods | Novērtējums: | Trūkumi vai bojājumi |
|---------|--------------|--|
| 6.1.1. | 1 | Virspusēja rāmja vai nesošā elementa korozija. |
| 1.1.11. | 1 | Bremžu pārveda cauruļvadu korozija sākuma stadijā. |

Bremžu vērtējums

| Ass | Kreisais | Labais | Bremžu tips |
|-----|----------|--------|-------------|
| 1 | 1.52 | 1.73 | D |

| | | | |
|---|------|------|---|
| 2 | 1.46 | 1.24 | D |
| 2 | 1.32 | 0.71 | S |

D - Darba bremzes; S - Stāvbremzes

Būtiski bojājumi CSNg



Informācija no policijas:

Nav

Informācija no apdrošinātājiem:

Nav

Nobraukuma vēsture LV



| Datums: | Odometrs | Nobraukums |
|------------|----------|------------|
| 12.06.2023 | 201068 | 356 |
| 24.05.2023 | 200712 | 10349 |
| 13.05.2022 | 190363 | 7245 |
| 09.09.2020 | 183118 | 10208 |
| 30.08.2019 | 172910 | 12592 |
| 29.08.2018 | 160318 | 11660 |
| 29.08.2017 | 148658 | 14286 |
| 02.08.2016 | 134372 | 15004 |
| 22.07.2015 | 119368 | 17179 |
| 30.06.2014 | 102189 | 14136 |
| 20.06.2013 | 88053 | 16585 |
| 20.06.2012 | 71468 | 17137 |
| 21.06.2011 | 54331 | 20084 |
| 22.06.2010 | 34247 | 21009 |
| 19.06.2009 | 13238 | 13238 |

Transportlīdzekļa ekspluatācijas nodoklis



| | |
|------------|--|
| 115,00 EUR | - uz gadu (pilnā apmērā) |
| 57,50 EUR | - noņemšanai no uzskaites |
| 67,08 EUR | - līdz gada beigām, ja nodoklis par esošo mēnesi nav samaksāts |
| 57,50 EUR | - līdz gada beigām, ja nodoklis par esošo mēnesi ir samaksāts |

Uzņēmuma vieglo transportlīdzekļu nodokļa likme (īpašniekam nav jāmaksā):

60 EUR - mēnesī

Iepriekšējās apskates dati



| | |
|--------------------------|--|
| Pārbaudes veids: | Pamatpārbaude |
| Nākamās apskates datums: | 26.06.2023 |
| Odometra rādījums: | 200712 |
| Novērtējums: | 2 - Ar mēneša laikā labojamiem defektiem |
| CO (%): | 0.03 |
| CO paaugst. (%): | 0.01 |
| HC (ppm): | 79 |
| Piezīmes: | 1 |
| Piezīmes: | Stāvbremzes bremzēšanas efektivitāte pietiekoša - riteņi tiek nobloķēti bremžu stendā. |

| Kods | Novērtējums: | Trūkumi vai bojājumi |
|---------|--------------|---|
| 6.1.1. | 1 | Virspusēja rāmja vai nesošā elementa korozija. |
| 1.1.11. | 1 | Bremžu pārvada cauruļvadu korozija sākuma stadijā. |
| 5.3.4. | 2 | Priekšējais tilts. Palielināta brīvkustība balstiekārtas šarnīrā. Labais apakšējais šarnīrs. |
| 5.3.4. | 2 | Priekšējais tilts. Palielināta brīvkustība balstiekārtas šarnīrā. Kreisais apakšējais šarnīrs. |
| 5.3.1. | 2 | Priekšējais tilts. Palielināta brīvkustība stabilizatora stiprinājumā pie rāmja vai tilta sijas, vai virsbūves. Labā atsaite. |
| 5.1.1. | 2 | Priekšējais tilts. Būtiski tilta sijas korozijas bojājumi. |
| 1.1.11. | 2 | Bremžu pārvada cauruļvads stipri korodējis. Aizmugurē labā puse. |

| Ass | Kreisais | Labais | Bremžu tips |
|-----|----------|--------|-------------|
| 1 | 2.02 | 2.07 | D |
| 2 | 1.72 | 1.45 | D |
| 2 | 1.35 | 0.70 | S |







D - Darba bremzes; S - Stāvbremzes

Informācija sagatavota elektroniski 26.06.2024 11:19:40 no CSDD transportlīdzekļu un to vadītāju valsts nozīmes reģistra.

Cena: - Gads: 2008 - 2009 Tilp.: - Dzinējs: Benzīns Ātr.kārba: Virs. tips: Krāsa:

Meklēt

Režīms: Saraksts Rajons: Visi sludinājumi Darījuma veids: Visi Modelis: Lancer

| Sludinājumi | datums | Gads | Tilp. | Nobrauk. | Cena |
|--|--------|------|-------|------------|---------|
| <input type="checkbox"/>  Продаю. В хорошем состоянии , новый техосмотр. | | 2008 | 1.8 | 227 tūkst. | 2,900 € |
| <input type="checkbox"/>  Pārdod Mitsubishi Lancer ar mazu oriģinālo nobraukumu. Pēdējos gadus nav eksplua | | 2008 | 1.5 | 97 tūkst. | 1,300 € |
| <input type="checkbox"/>  Mitsubishi Lancer, 1.8i 105 kW. Automāts. TA līdz 03.2025. Viena no pilnākajām k | | 2008 | 1.8 | 111 tūkst. | 3,950 € |
| <input type="checkbox"/>  Pārdodu Mitsubishi Lancer. Nodoklis par 2024.gadu būs nomaksāts. Auto var apskat | | 2009 | 1.9 | 216 tūkst. | 1,600 € |
| <input type="checkbox"/>  Pārdodu Mitsubishi Lancer līdzī došu r18 vasaras diskus ar vēl braucamām riepām, | | 2009 | 1.8 | 248 tūkst. | 1,600 € |
| <input type="checkbox"/>  Laba stāvokli auto, Nodoklis samaksāts par 2024 gadu Automāts , 1.8 benzīns , | | 2009 | 1.8 | 175 tūkst. | 3,990 € |
| <input type="checkbox"/>  Piedāvāju iegādāties ekonomisku ģimenes auto. Automašīna labā vizuālā, tehniskā | | 2009 | 1.5 | 285 tūkst. | 3,100 € |



Продай авто за 30 минут

Reklāma Autobanka.lv

Remonts un apkalpošana (5478)
 Rezerves daļas no Mitsubishi Lancer (87)
 Riepas (11967)

Akumulatori (197)
 Lādētāji (66)
 Atpakaļskata kameras (88)

Signalizācijas (56)
 Tūnings (245)
 Videoreģistratori (59)

Parādīt izvēlētos sludinājumus
 Salīdzināt izvēlētos sludinājumus

Izvietot sludinājumu