

AUTOMOBILĀ
VW LT35

TIRGUS VĒRTĪBAS
APRĒĶINS



AUTOMOBILĀ VĒRTĪBAS NOTEIKŠANAS AKTS Nr.124.



Apskates/vērtēšanas datums 15.08.2023

Apskates vieta: Trikāta, Nākotnes iela 2, Valmieras novads.

Īpašnieks / Turētājs	Valmieras novada pašvaldība		
Adrese turētāja	Valmieras novads, Lāčplēša iela 2, Valmiera		
Reģistrācijas Nr.	MC 3221	Dzinēja tilpums, l	2,5
Marka, modelis	VW LT35	Dzinēja jauda kw	61
Pirmā reģistrācija	28.01.2002	Degviela	Dīzeļdegviela
Šasijas Nr.	WV1ZZZ2DZ2H020624	Krāsa	**
Tips	Kravas kaste	Odometra rādījums, km	< 262228 - Csdd dati
Virsbūves tips, durvju skaits	2 durvis	Reģ.apliecības Nr.	AF 3760614

Komplektācija un papildaprīkojums

Salons	Aprīkojums	Autonomā apsilde	Drošība
Ādas apdares	Džoiestiku vadība	Kondicionieris	ABS, ESP, ARS
Elektr. reg. stikla pac.	Signalizācija	Elektr. aizm. durvju aizv.	Drošības spilveni.
Lūka/panorāmas lūka	Audio sist. CD	Aizm.3 pāri hidroizvadi	Lietus sensors
Elektr. reg. sēdekļi	Kruīzkontrolē	Aizm..atsvars	Imobilaizers
Vad.sēd. ar mas.funkc.	GPS automātiskā stūre	Vieglmetāla diski R	Pap.darba lukturi
Tonēti aizm.logi	Kausa tilpums	i Pr.riepu atlikums 70%	Signalizācija
Stikla jumts .	i Stūres pastiprinātājs	i Sakabes āķis	Centrālā atslēga
Multifunkc. stūre	Celtsspēja	Pr.riepas	Joslu kontrl.sistēma
Ādas stūre	i Pilna masa 2990 kg	Aizm.riepas	Riepu spied.kontrolē
i 3 sēdvietas	i Riteņu formula 4X2	Apsildāmi spoguļi	Hand free
Aprīkojuma līnija (pakete)			
Tehniskā apskate		TA 13.05.2022	

Vērtību paaugstinoši faktori: Nav.

Vērtību pazeminoši faktori: *Ilgstoši nav ekspluatēts, korozija, daļēji izjaukts motors, nav TA .*

Pamatojums

1. Konkrētā transportlīdzekļa apskates protokols Nr.124.
2. CSDD Noteikumi "Par transporta līdzekļa tehnisko stāvokli".
3. Tirgus konjunktūras datu analīze: www. Ss.com lv.
4. Tirgus vērtība noteikta ar PVN .
5. Vērtējums paredzēts iesniegšanai Valmieras novada pašvaldībai.

Secinājumi.

Tirgus vērtība (iesk. PVN)	1200 EUR /viens tūkstotis divi simti /
Atrās realizācijas vērtība (iesk. PVN)	1000 EUR /viens tūkstotis /

Vērtētājs Aivars Briedis....., Tehniskā vērtētāja sertifikāta Nr. 58....., d



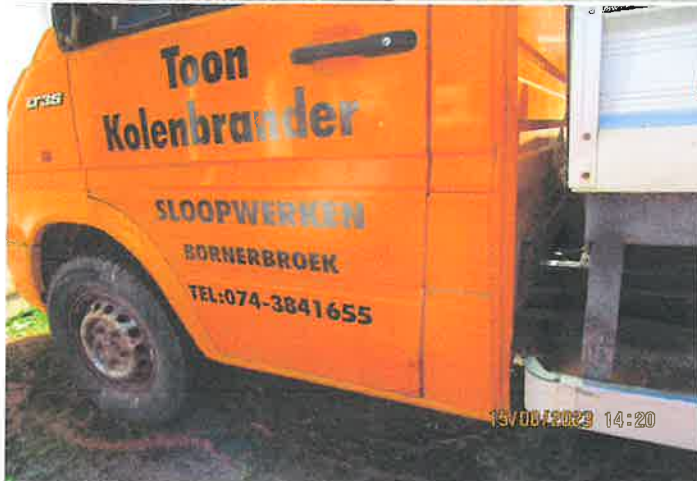

Vērtētājs Aivars Briedis....., Tehniskā vērtētāja sertifikāta Nr. 58....., derīg:

LATVIJAS REPUBLIKA
TRANSPORTLIDZEKLA
REGISTRACIJAS APRIEKŠMĀ



A	Registrācijas numurs	M C 3 2 2 1
B	1. registrācijas datums	28.01.2002.
H	Derīgā līdz	**
D1	Marke	VM
D3	Modelis	LT35
E	VIN	WV1ZZZ2DZ2HO20624
	C.1.1.	VALMIERAS NOVADA PAŠVALDĪBA
	C.1.2.	**
	C.1.3.	VALMIERA LAČPLEŠA 2
		VALMIERAS NOVADS
	C.2.1.	VALMIERAS NOVADA PAŠVALDĪBA
	C.2.2.	**

AF 3760614

LV

AF 3760614

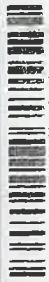







AF 3760614

D.2	Tips	**
	Variants	**
	Versija	**
P1.	Modelis (kg)	2990
G	Pašmasa (kg)	1865
I	Izdote	01.01.2023. GILLS VALMIERA
J	Kategorija	Q Jautrsvārkšķis
K	Tipa apzīmējums	**
P.1.	Motora jauda (kW)	2461
	P2. Motora jauda (CV)	61
P3.	Degviela	Dižeļdegviela
R	Klase	**
S.1	Sārvietas	3
	S2. Sārvietas	**
(Y)	Veids	Kravas tase
(Z)	Piezīmes	**
	**	
	**	

E I R O P A S K O P I E N A
 2002. gada 12. septembra Eiropas Savienības Komisijas Regula (EK) Nr. 1999/2002, kas attiecas uz motoru jaudas izmērīšanu, ir piemērojama šim transportlīdzeklim.
 2002. gada 12. septembra Eiropas Savienības Komisijas Regula (EK) Nr. 1999/2002, kas attiecas uz motoru jaudas izmērīšanu, ir piemērojama šim transportlīdzeklim.
 2002. gada 12. septembra Eiropas Savienības Komisijas Regula (EK) Nr. 1999/2002, kas attiecas uz motoru jaudas izmērīšanu, ir piemērojama šim transportlīdzeklim.
 2002. gada 12. septembra Eiropas Savienības Komisijas Regula (EK) Nr. 1999/2002, kas attiecas uz motoru jaudas izmērīšanu, ir piemērojama šim transportlīdzeklim.

araksts

Ieglie auto : Volkswagen : LT

	Gads	Tip.	Nobrauk.	Cena
 Mainot autoparku pardodam labu busiņu Lt-35.Tiko izietu tehnikso skati. Sēdies b	2001	2.5D	-	5,500 €
 VW Lt35, 2.5tdi грузное авто. Можно использовать с "B" категорией. Хорошее со	1998	2.5D	-	3,900 €
 Pārdot VW LT ar garo kravas kasti 4.2m, aprīkotu ar paceļamo liftu. Auto labā te	1998	2.5D	312 tūkst.	4,550
 Pārdod VW LT 2.8 Dizēlis, tilta bloķis, lielā kabīne, kravas kaste, svaigi pārkr	2000	2.8D	-	4,550 €
 Jauna tehniskā apskate.	1991	2.4D	400 tūkst.	2,550 €
 Pārdod mašīnu bez tehniskās apskates Lt35.Visi jautājumi pa telefonu Zvanīt uz	1992	2.4D	-	1,000 €
 Длинная база. Полная масса 3500кг Можно управлять с В категорией. Без То. Подроб	1997	2.5D	282 tūkst.	2,850 €

- [Izvēlētos sludinājumus \(7\)](#)
- [drukāt izvēlētos sludinājumus](#)
- [Izvēlētos sludinājumus](#)
- [evienot izvēlētos Memo](#)
- [atzīmētos](#)